

ΕΛΛΗΝΙΚΗ ΔΗΜΟΚΡΑΤΙΑ
ΔΗΜΟΣ ΝΑΥΠΑΚΤΙΑΣ
ΑΥΤΟΤΕΛΕΣ ΤΜΗΜΑ
ΠΟΛΙΤΙΚΗΣ ΠΡΟΣΤΑΣΙΑΣ

ΕΞ – ΕΠΕΙΓΟΝ

ΑΝΑΚΟΙΝΩΣΗ
28-05-2024

Σε λειτουργία η
ψηφιακή πλατφόρμα του Μητρώου Τήρησης Μέτρων
Προληπτικής Πυροπροστασίας Ιδιοκτησιών

Οι ιδιοκτήτες οικοπέδων είναι υποχρεωμένοι μέχρι τις **30 ΙΟΥΝΙΟΥ 2024**
να Υποβάλουν Δήλωσης Καθαρισμού Οικόπεδων
στην πλατφόρμα του Εθνικού Μητρώου Τήρησης Μέτρων Προληπτικής
Πυροπροστασίας, η οποία βρίσκεται στην ηλεκτρονική
διεύθυνση akatharista.apps.gov.gr

Εγχειρίδιο Χρήσης
ΒΗΜΑ – ΒΗΜΑ

ΕΙΣΟΔΟΣ ΣΤΗΝ ΕΦΑΡΜΟΓΗ : <https://akatharista.apps.gov.gr/>

akatharista.apps.gov.gr

govgr Ακαθάριστα Οικόπεδα

Ακαθάριστα Οικόπεδα

Υπηρεσίες για Πολίτες

- Δήλωση καθαρισμού ιδιοκτησίας.

Συνέχεια

Υπηρεσίες για Δήμους

- Έλεγχος πεδίου.
- Οικόπεδα προς έλεγχο (Δήμοι).

Συνέχεια

ΥΠΗΡΕΣΙΑ ΓΙΑ ΠΟΛΙΤΕΣ : **ΣΥΝΕΧΕΙΑ**

◀ [Πίσω](#)

Απαιτείται ταυτοποίηση

Για να προχωρήσετε, πρέπει πρώτα να συνδεθείτε.

Δηλώνω ότι αποδέχομαι τη [Δήλωση Ιδιωτικότητας](#)

[Σύνδεση](#)

ΕΠΙΛΕΓΩ ΔΗΛΩΝΩ ΟΤΙ ΑΠΟΔΕΧΟΜΑΙ ΚΑΙ **ΣΥΝΔΕΣΗ**

Στη **συνέχεια** σύνδεση μέσω κωδικών taxisnet

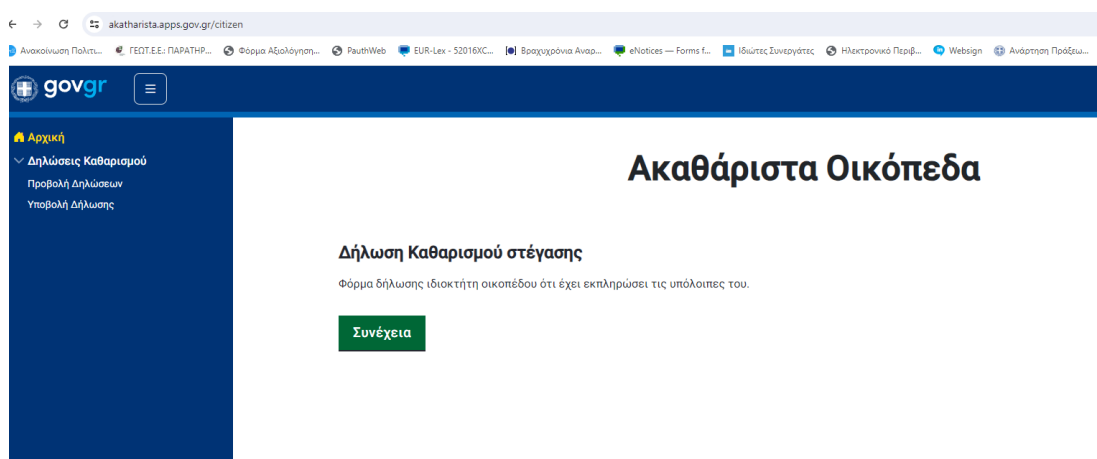

Επιλέγουμε δήλωση καθαρισμού στέγασης και πατάμε **ΣΥΝΕΧΕΙΑ**

Μας βάζει στη σελίδα Στοιχεία οικοπέδου.

- A header instruction: 'Παρακαλώ επιλέξτε την ιδιότητά σας σε σχέση με το οικόπεδο.'
- A radio button selection for 'Ιδιότητα': 'Ιδιοκτήτης του οικοπέδου' and 'Επικαρπωτής ή μισθωτής ή υπομισθωτής του οικοπέδου'.
- A text input field: 'Παρακαλώ εισάγετε τα στοιχεία του οικοπέδου.'
- A radio button selection for 'Εντοπισμός Οικοπέδου': 'ΚΑΕΚ' and 'Συγκεκριμένες (πρότυπο ΕΓΣΑ87)'. Below this is the instruction: 'Παρακαλώ εισάγετε το ΚΑΕΚ του οικοπέδου και πατήστε αναζήτηση.'
- A search input field for 'ΚΑΕΚ*' with a green 'αναζήτηση' button.
- A dropdown menu for 'Νομός*' with the label 'Επιλέξτε Νομό'.
- A dropdown menu for 'Δήμος*' with the label 'Επιλέξτε Δήμο'.
- A text input field for 'Δημοτική Ενότητα' with the label 'Εισάγετε Δημοτική Ενότητα'.
- A text input field for 'ΟΔΟΣ' with the label 'Εισάγετε οδό'.
- A text input field for 'Αριθμός' with the label 'Εισάγετε Αριθμό'.
- A text input field for 'Τ.Κ' with the label 'Εισάγετε τοποθεσιακό κώδικα'.
- A green 'Επόμενο >' button at the bottom right.

ΕΔΩ ΕΠΕΙΛΕΓΩ ΤΟ ΑΚΙΝΗΤΟ ΠΟΥ βρίσκεται σε:

- (α) Περιοχές **εντός** εγκεκριμένων ρυμοτομικών σχεδίων,
- (β) περιοχές **εντός ορίων οικισμών** χωρίς εγκεκριμένο ρυμοτομικό σχέδιο,
- (γ) εκτάσεις που βρίσκονται εντός **ακτίνας 100 μ.** από τα όρια των ανωτέρω περ. (α) και (β), κατόπιν ενημέρωσης της αρμόδιας δασικής υπηρεσίας και
- (δ) **εκτός σχεδίου γήπεδα με κτίσμα**, για τις εκτάσεις που δεν υπάγονται στις διατάξεις της δασικής νομοθεσίας, σύμφωνα με τον δασικό χάρτη της περιοχής και κατόπιν ενημέρωσης της αρμόδιας δασικής υπηρεσίας.

Υποβολή Δήλωσης Καθαρισμού Οικοπέδου

Στοιχεία Οικοπέδου

Στοιχεία Οικοπέδου

Παρακαλώ επιλέξτε την ιδιότητά σας σε σχέση με το οικοπέδο.

Ιδιότητα: Ιδιοκτήτης του οικοπέδου Στεκασμένη ή μισθωτής ή απομνημόνιο του οικοπέδου

Παρακαλώ εισάγετε τα στοιχεία του οικοπέδου.

Επιτοπίδιο Οικοπέδου: ΚΑΚ Συντεταγμένες (σύστημα ΕΓΣΑ/ΕΥ)

Για οδηγίες για την πλήρωση στον χάρτη του Κτηματολογίου και την εύρεση των συντεταγμένων του ακινήτου σας πατήστε [εδώ](#)

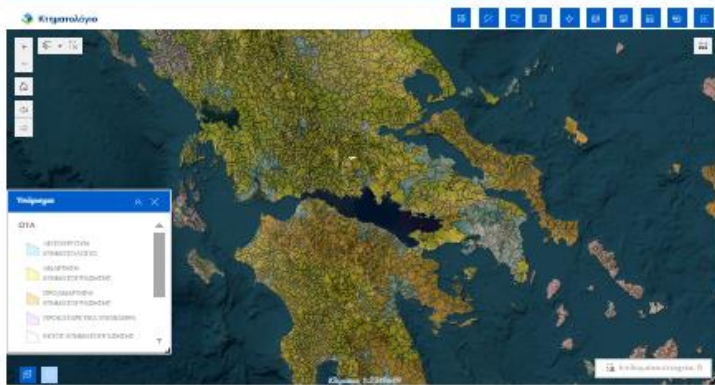

Παρακαλώ εισάγετε τις συντεταγμένες (ΣΤ) της οικοπέδου και πατήστε αναζήτηση.

Συντεταγμένη X*	Συντεταγμένη Y*	<input type="button" value="Αναζήτηση"/>
Βασική συντεταγμένη X	Βασική συντεταγμένη Y	
Νότιος*	Δόση*	
Βασική νότιος	Βασική Δόση	
Διεύθυνση Φύλλου	Επίπεδο	
Βασική Διεύθυνση Φύλλου	Βασική Επίπεδο	
ΟΔΟΣ	Επίπεδο	Τ.Κ.
Βασική ΟΔΟΣ	Βασική Επίπεδο	Βασική περιφέρεια κώδικα

ΜΕ ΔΥΟ ΤΡΟΠΟΥΣ:

1. ΕΙΣΑΓΩΝΤΑΣ ΤΟ ΚΑΕΚ ΤΟΥ ΑΚΙΝΗΤΟΥ (ΕΦΟΣΟΝ ΥΠΑΡΧΕΙ)

**2. Α. ΕΙΤΕ, ΕΝΤΟΠΙΖΟΝΤΑΣ ΤΟ, ΣΤΟ ΧΑΡΤΗ ΕΠΙΛΕΓΟΝΤΑΣ
ΣΥΝΤΕΤΑΓΜΕΝΕΣ ΕΓΣΑ**

ΩΣ ΚΑΤΩΘΙ (ΒΗΜΑ 1,2,3,4,5)

Στη σελίδα δήλωσης καθαρισμού οικοπέδου στην επιλογή **“Εντοπισμός οικοπέδου”** και εφόσον για το οικόπεδό σας δεν έχει ολοκληρωθεί η κτηματογράφηση, επιλέγετε **“Συντεταγμένες (πρότυπο ΕΓΣΑ’87)”**

govgr ΠΑΝΗΣ ΠΑΠΑΔΟΠΟΥΛΗΣ

Αρχική
Δηλώσεις Καθαρισμού
Προβολή Δράσεων
Υποβολή Δήλωσης

Υποβολή Δήλωσης Καθαρισμού Οικοπέδου

1 Στοιχεία Οικοπέδου 2 Στοιχεία Δηλώσεως 3 Ενέργειες Πρασινάδας

Στοιχεία Οικοπέδου

Παρακαλώ επιλέξτε την ιδιότητά σας σε σχέση με το οικόπεδο.

Ιδιότητα: Ιδιοκτήτης του οικοπέδου Επαγγελματίας ή μισθωτής ή υπομισθωτής του οικοπέδου

Παρακαλώ εισάγετε τα στοιχεία του οικοπέδου.

Εντοπισμός Οικοπέδου: ΚΑΕΚ Συντεταγμένες (πρότυπο ΕΓΣΑ’87)

Εντοπισμός Οικοπέδου: ΚΑΕΚ Συντεταγμένες (πρότυπο ΕΓΣΑ’87)

Για οδηγίες για την πλοήγηση στον χάρτη του Κτηματολογίου και την εύρεση των συντεταγμένων του ακινήτου σας, πατήστε [εδώ](#)

Υπόμνημα

- ΟΤΑ
- ΑΠΟΡΡΙΦΤΟ/ΕΠΙΧΑΛΩΣΤΙΚΟ
- ΔΙΑΡΤΗ-ΚΤΗΜΑΤΟΓΡΑΦΗ
- ΠΡΟΜΗΡΤΣΗ
- ΣΦΗΜΑΤΟΓΡΑΦΗ
- ΠΡΟΚΑΤΑΡΑΧΗ/ΠΡΟΒΛΗΤΑ
- ΚΑΤΑΣΤΡΟΦΗ

Παρακαλώ εισάγετε τις συντεταγμένες (X,Y) του οικοπέδου και πατήστε αναζήτηση

Συντεταγμένη X* Συντεταγμένη Y* Αναζήτηση

Εισάγετε συντεταγμένη X Εισάγετε συντεταγμένη Y

Αμέσως θα ανοίξει ο χάρτης του Ελληνικού Κτηματολογίου.

Για να βρείτε το οικόπεδό σας μπορείτε να κάνετε zoom στον χάρτη με τη ροδέλα του ποντικιού σας ή να χρησιμοποιήσετε τα κουμπιά πλοήγησης που βρίσκονται στο πάνω αριστερά μέρος του χάρτη.

Κάνοντας drag με αριστερό κλικ μπορείτε να μετακινήσετε τον χάρτη.

Η σελίδα του χάρτη περιέχει ένα μενού επιλογών με εικονίδια στο πάνω δεξί μέρος της σελίδας. Στην κάτω αριστερά περιοχή της σελίδας εμφανίζεται επίσης ένα υπόμνημα το οποίο μπορείτε να κλείσετε και να μην εμφανίζεται πατώντας το [X].

Επιλέγοντας περαιτέρω το κουμπί «Υπόβαθρα» (το 1ο αριστερά κουμπί της εργαλειοθήκης), είναι ήδη προεπιλεγμένο το «Imagery Hybrid» το οποίο βοηθάει στον εντοπισμό του οικοπέδου σας με βάση τη γεωγραφία της περιοχής. Μπορείτε ωστόσο να επιλέξετε διαφορετικό υπόβαθρο.

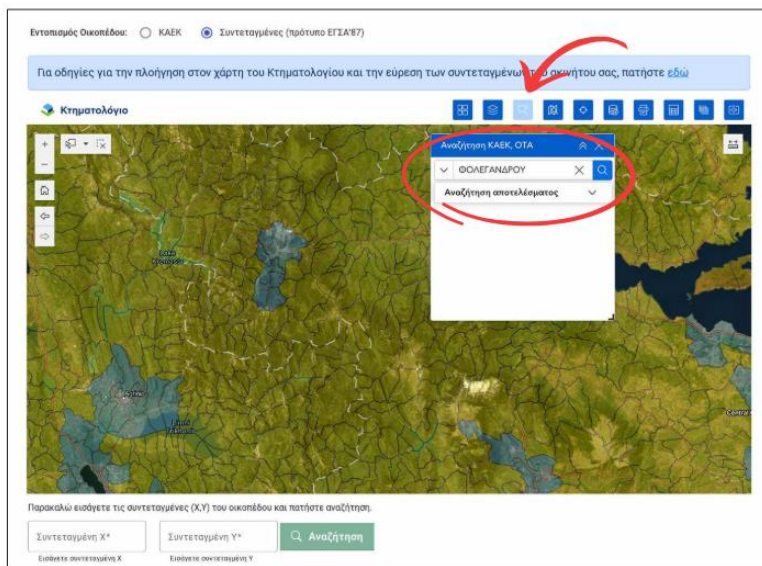

EXTRA TIP

Μπορείτε να βρείτε το οικόπεδό σας χρησιμοποιώντας την αναζήτηση από το μενού επιλογών.

Επιλέξτε το κουμπί της αναζήτησης και στη συνέχεια εισάγετε το όνομα του ΟΤΑ (Δήμου) στη γενική πτώση και με κεφαλαία όπως για παράδειγμα ΔΟΞΑΤΟΥ, ΑΙΓΙΝΗΣ, ΦΟΛΕΓΑΝΔΡΟΥ, κλπ. Οι περιοχές αναζήτησης αφορούν προ-καποδιστριακούς ΟΤΑ. Αφού επιλέξετε το αποτέλεσμα της αναζήτησης ο χάρτης εστιάζει στον ΟΤΑ.

Μπορείτε να κλείσετε το παράθυρο αναζήτησης και με τα κουμπιά εστίασης (+ και -) στο πάνω αριστερό μέρος της οθόνης να εστιάσετε περισσότερο (zoom-in) ή λιγότερο (zoom-out), ώστε να ρυθμίσετε το επιθυμητό επίπεδο εστίασης.

Βήμα 3ο

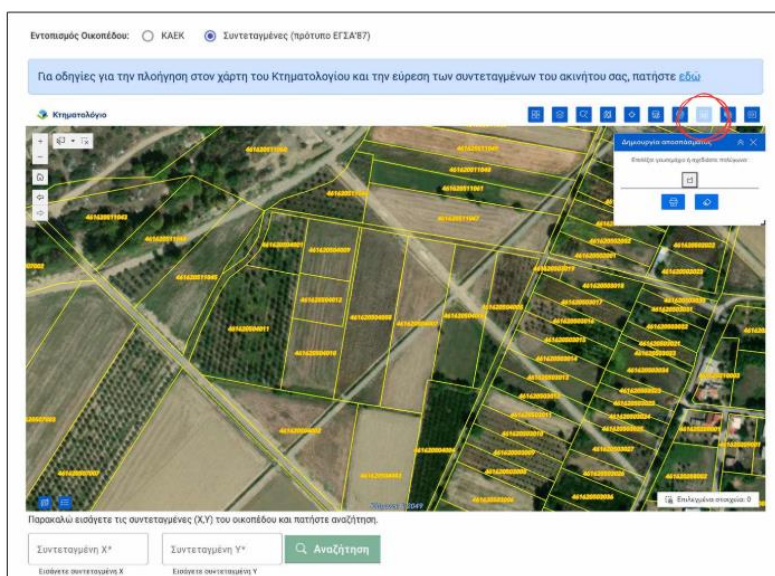

Εφόσον εντοπίσετε το οικόπεδό σας, από μενού επιλογών που βρίσκεται πάνω δεξιά επιλέξτε το κουμπί «Δημιουργία αποσπάσματος», ώστε να ανοίξει το αντίστοιχο παράθυρο με το μήνυμα «Επιλέξτε γεωτεμάχιο ή σχεδιάστε πολύγωνο».

Βήμα 4ο

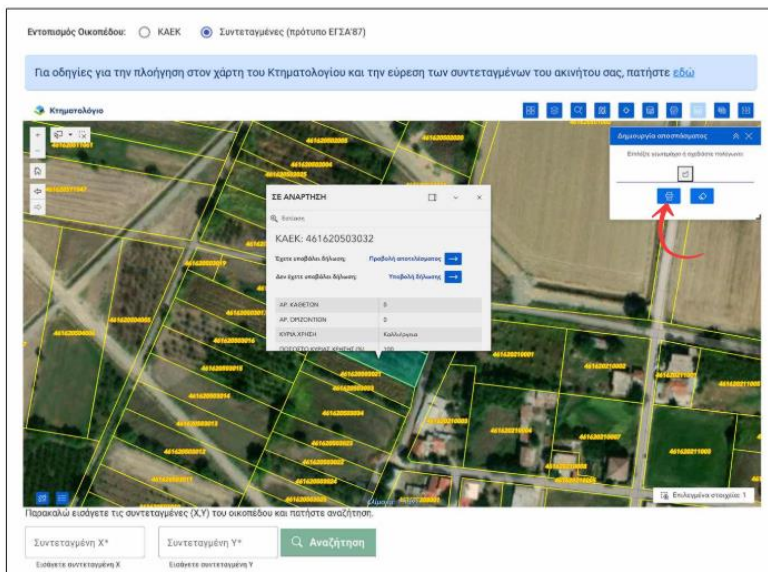

Κάντε κλικ σε ένα σημείο εντός του οικοπέδου και στη συνέχεια κάντε κλικ στην επιλογή εκτύπωση της Δημιουργίας αποστάσματος.

Βήμα 5ο

Στο νέο παράθυρο που θα εμφανιστεί αντιγράψτε τις Συντεταγμένες κεντροειδούς X & Y μία μία και επικολλήστε τες στα αντίστοιχα πεδία στην φόρμα της εφαρμογής. Μόλις τις εισάγετε, πατήστε Αναζήτηση.

Όταν οι συντεταγμένες δεν αντιστοιχούν σε οικόπεδο που έχει αναρτηθεί στο Κτηματολόγιο, εμφανίζεται το μήνυμα: «Οι συντεταγμένες που εισάγατε ανήκουν σε οικόπεδο που δεν έχει ακόμα καταχωρηθεί στο Ελληνικό Κτηματολόγιο». Μπορείτε ωστόσο να συνεχίσετε, εισάγοντας εσείς τα υπόλοιπα στοιχεία του οικοπέδου (Νομό, Δήμο, κλπ.).

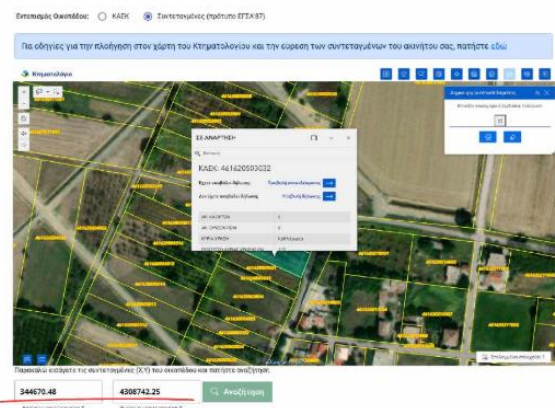

2. Β. ΕΙΤΕ, σε περίπτωση που το σύστημα δεν ανταποκρίνεται για τον εντοπισμό του ακινήτου

μπαίνοντας σε νέα καρτέλα και το ΕΝΤΟΠΙΖΟΥΜΕ, **ΣΤΟ ΧΑΡΤΗ ΤΟΥ ΚΤΗΜΑΤΟΛΟΓΙΟ** στη διεύθυνση

[www. https://maps.ktimatologio.gr/](https://maps.ktimatologio.gr/)

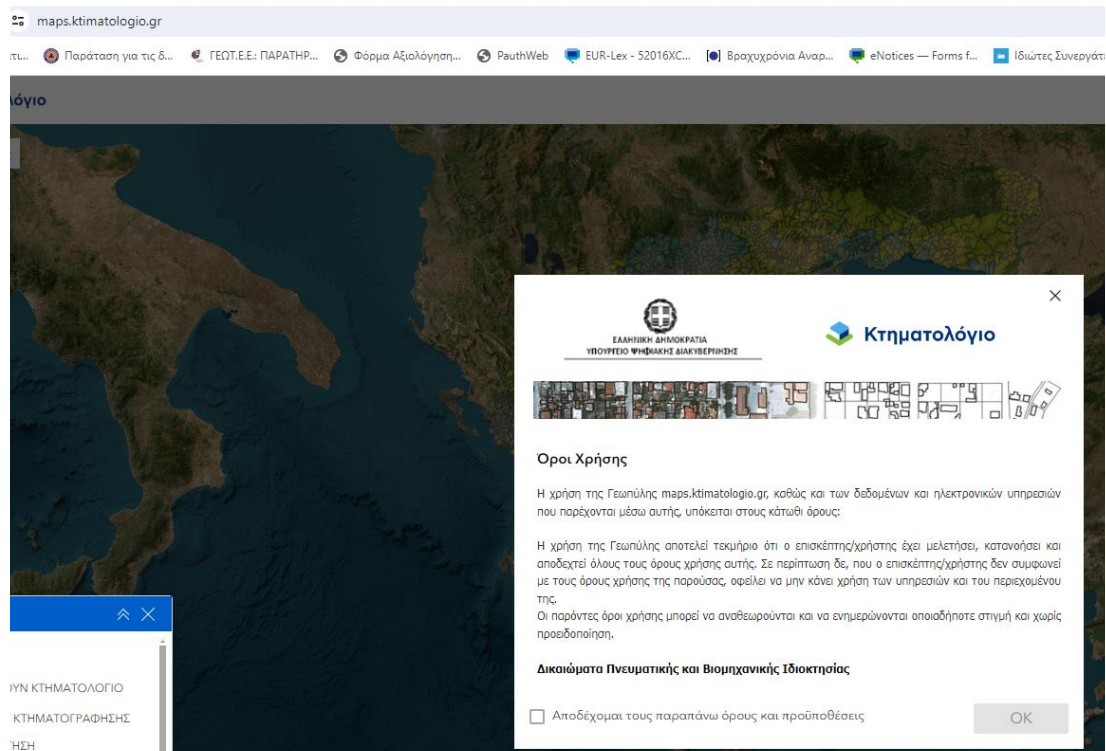

Επιλέγω Αποδέχομαι και OK

**Γίνεται εισαγωγή στο Χάρτη του Ελληνικού Κτηματολογίου
Και ομοίως ακολουθούμε τα ίδια βήματα από το **ΒΗΜΑ 2**
Για των εντοπισμό των συντεταγμένων του ακινήτου.**

ΠΑΡΑΔΕΙΓΜΑ:

Στοιχεία Οικοπέδου

Παρακαλώ επιλέξτε την ιδιότητά σας σε σχέση με το οικοπέδο.

Ιδιότητα: Ιδιοκτήτης του οικοπέδου Επικαρτωτής ή μισθωτής ή υπομισθωτής του οικοπέδου

Παρακαλώ εισάγετε τα στοιχεία του οικοπέδου.

Εντοπισμός Οικοπέδου: ΚΑΕΚ Συντεταγμένες (πρότυπο ΕΓΣΑ'87)

Για οδηγίες για την πλοήγηση στον χάρτη του Κτηματολογίου και την εύρεση των συντεταγμένων του ακινήτου σας, πατήστε [εδώ](#)

ΑΡ. ΚΑΘΕΤΩΝ	3
ΑΡ. ΟΡΙΣΤΩΣΕΩΝ	0
ΚΥΡΙΑ ΧΡΗΣΗ	Κατοικία < 80%
ΠΟΣΟΣΤΟ ΚΥΡΙΑΣ ΧΡΗΣΗΣ (%)	66
ΠΕΡΙΜΕΤΡΟΣ (μ.)	315,24
ΕΚΤΑΣΗ (μ.)	2.068,99
ΕΠΙΧΕΙΡΗΣΙΑ	Προβόλα

Παρακαλώ εισάγετε τις συντεταγμένες (X,Y) της οικοπέδου και πατήστε αναζήτηση.

Συντεταγμένη X: 305400.00

Συντεταγμένη Y: 4248431.31

Εισάγετε συντεταγμένη X

Εισάγετε συντεταγμένη Y

Νομός:

ΑΙΤΩΛΙΑΣ ΚΑΙ ΑΚΑΡΝΑΝΙΑΣ

Πόλη:

ΔΗΜΟΣ ΝΑΥΠΑΚΤΙΑΣ

Επιλέξτε Νομό

Επιλέξτε Πόλη

Δημοτική Ενότητα:

ΑΝΤΙΡΡΙΟΥ

Οικισμός:

ΚΑΤΟ ΠΛΑΤΑΝΙΤΗ

Εισάγετε Δημοτική Ενότητα

Εισάγετε Οικισμό

Όδος:

ΟΔΟΣ

Αριθμός:

Τ.Κ.:

30020

Εισάγετε Οδό

Εισάγετε Αριθμό

Εισάγετε ταχυδρομικό κώδικα

Επόμενο >

ΕΙΣΑΓΕΤΑΙ ΤΑ ΥΠΟΛΟΙΠΑ ΣΤΟΙΧΕΙΑ – ΠΛΗΡΟΦΟΡΙΕΣ ΤΟΥ ΑΚΙΝΗΤΟΥ ΚΑΙ ΕΠΟΜΕΝΟ

Στη συνέχεια στα “ΣΤΟΙΧΕΙΑ ΔΗΛΟΥΝΤΟΣ”, συμπληρώνονται αυτόματα τα στοιχεία μας. Σε περίπτωση που κάποια λείπουν μπορούμε να τα εισάγουμε.

ΕΠΟΜΕΝΟ

Στο επόμενο βήμα δηλώνουμε τις ενέργειες πυρασφάλειας που έχουμε εκτελέσει. Θα πρέπει να συμπληρώσουμε όλες τις ενέργειες πυρασφάλειας επιλέγοντας ΝΑΙ ή ΟΧΙ / ΔΕΝ ΑΠΑΙΤΕΙΤΑΙ. Επίσης πρέπει να συναινέσουμε στο κείμενο της Υπεύθυνης Δήλωσης (Δηλώνω υπεύθυνα ότι προέβην.....).

Στοιχεία υπαλλήλου

Δήλωση εκτέλεσης απαιτούμενων ενεργειών

Παρακαλώ δηλώστε τις ενέργειες που εκτελέσατε.

1) Υλοποίηση και απομάκρυνση των ξηρών και αποξημένων δέντρων και κλαδιών, καθώς και των κλαδιών που βρίσκονται σε άμεση επαφή με κτίσμα.

ΝΑΙ ΟΧΙ / ΔΕΝ ΑΠΑΙΤΕΙΤΑΙ

Παρατηρήσεις

01/2020

2) Απομάκρυνση της καύσιμης φυτικής ύλης που βρίσκεται στην επιφάνεια του εδάφους όπως ειδικτικά το φυλλόστρωμα, τα χερσόχρτα και τα εσπεριωμένα χερσά κλαδιά.

ΝΑΙ ΟΧΙ / ΔΕΝ ΑΠΑΙΤΕΙΤΑΙ

Παρατηρήσεις

01/2020

3) Αποκάλυψη της βάσης της κόμης των δέντρων και αύξηση του ύψους του δέντρου από την επιφάνεια του εδάφους, ανάλογα με την ηλικία και το είδος του δέντρου.

ΝΑΙ ΟΧΙ / ΔΕΝ ΑΠΑΙΤΕΙΤΑΙ

Παρατηρήσεις

01/2020

4) Αραίωση της Φαρνιάδας βλάστησης ως προς την κάλυψη του εδάφους.

ΝΑΙ ΟΧΙ / ΔΕΝ ΑΠΑΙΤΕΙΤΑΙ

Παρατηρήσεις

01/2020

5) Απομάκρυνση καπνών άλλων εγκαταλελειμμένων καπνών, αναρτήσεων, εκρηκτικών ή εύφλεκτων υλικών, αντικειμένων απορριμμάτων.

ΝΑΙ ΟΧΙ / ΔΕΝ ΑΠΑΙΤΕΙΤΑΙ

Παρατηρήσεις

01/2020

6) Ασφαλής συλλογή και μεταφορά άλλων των υπολειμμάτων καθαρισμού.

ΝΑΙ ΟΧΙ / ΔΕΝ ΑΠΑΙΤΕΙΤΑΙ

Παρατηρήσεις

01/2020

Δηλώνω υπεύθυνα ότι πράξη σε όλες τις απαιτούμενες εργασίες καθαρισμού του οικοπέδου μου και ότι το εγχείρησα και/ή όλα τα βήματα της απαιτούμενης διαδικασίας, πριν από την 1η Μαΐου έως την 31η Οκτωβρίου, για την αποτροπή κινδύνου πρόκλησης πυρκαϊγών ή ταχείας επέκτασής της.

Τέλος επιλέγουμε “ΥΠΟΒΟΛΗ”.

ΥΠΟΒΟΛΗ

Θα εμφανιστεί οθόνη επιτυχούς υποβολής με τον κωδικό της δήλωσης. Ταυτόχρονα αφού λάβει ηλεκτρονική σφραγίδα από τις υπηρεσίες του Υπουργείου Ψηφιακής Διακυβέρνησης, αποστέλλεται στη θυρίδα του πολίτη.

Υποβολή Δήλωσης Καθαρισμού Οικοπέδου

Η δήλωση καθαρισμού υποβλήθηκε
επιτυχώς

Κωδικός Σήμανσης:

f4XRk2Q0DzW0mt2Vj6jZw

Προβολή δήλωσης

Εισαγωγή νέας δήλωσης

ΤΕΛΟΣ

ΠΡΟΑΙΡΕΤΙΚΑ:

Στη συνέχεια στο “ΠΡΟΒΟΛΗ ΔΗΛΩΣΗΣ”, **ΠΡΟΒΟΛΗ ΔΗΛΩΣΗΣ**
ΕΠΙΛΕΓΕΤΑΙ ΤΟ **ΔΗΛΩΣΗ ΚΑΘΑΡΙΣΜΟΥ.pdf**

και **ΕΚΤΥΠΩΣΗ / ΑΠΟΘΗΚΕΥΣΗ** το έγγραφο Υποβολή
Υπεύθυνης Δήλωσης Καθαρισμού Οικοπέδου, για το αρχείο σας.

ΥΠΕΝΘΥΜΙΣΗ:

Επιπλέον επιβάλλεται στους ιδιοκτήτες από τις ισχύουσες διατάξεις η κοπή κλαδιών που εξέχουν στο οδικό ή αγροτικό δίκτυο, δυσχεραίνοντας την διέλευση πυροσβεστικών, ασθενοφόρων, απορριμματοφόρων και οποιουδήποτε άλλου οχήματος.

Η Προϊσταμένη
Αυτοτελούς Τμήματος Πολιτικής Προστασίας

ΜΑΓΔΑΛΗΝΗ Π. ΚΑΖΑΝΑ
Πολιτικός Μηχανικός Τ.Ε. – Μ.Σ.